

Schema generale dell'impianto

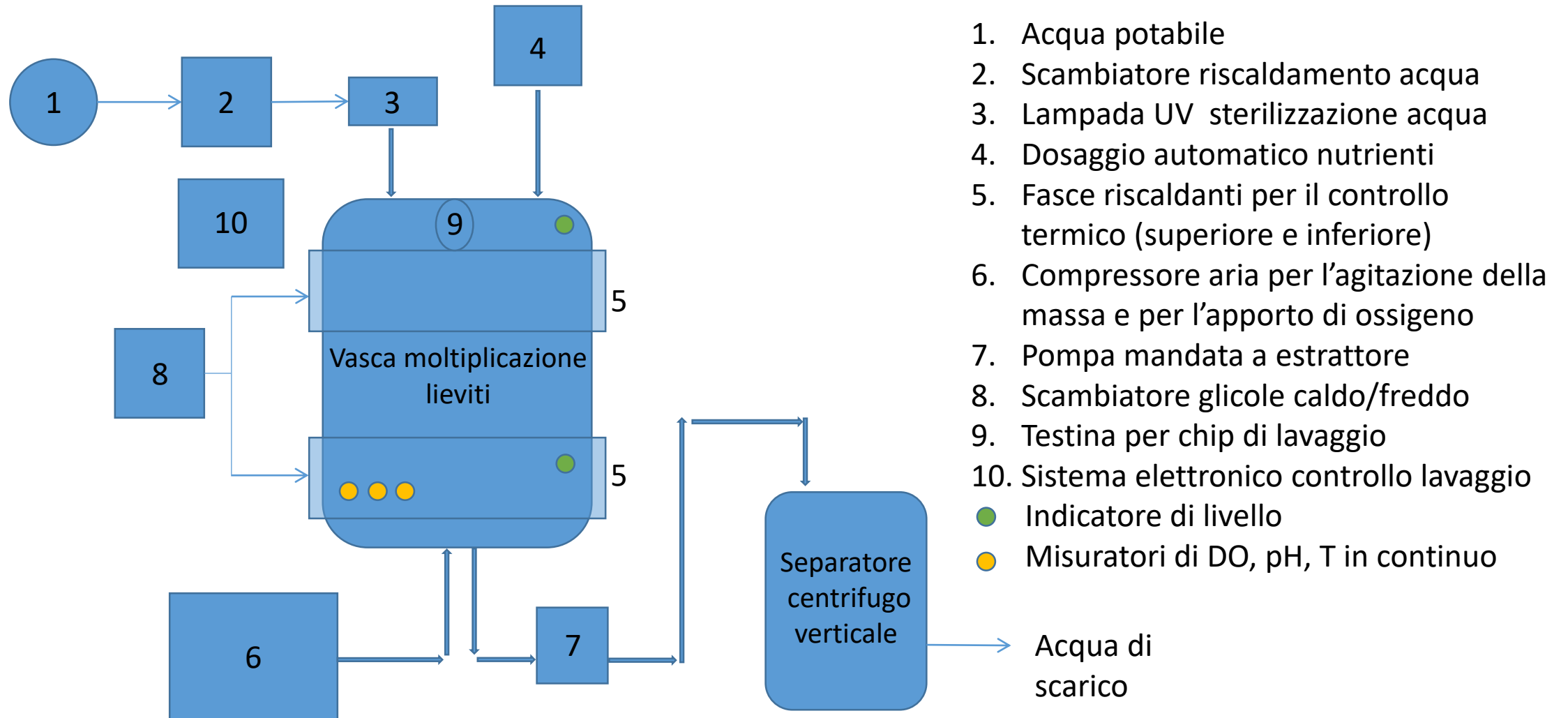

Vasca moltiplicazione lieviti



Separatore centrifugo per la raccolta delle cellule



Lampada UV per trattare
l'acqua in entrata nel
fermentatore



Tubo di
raccordo tra
tino e
centrifuga



Interno del tino



Pannello di controllo

Tino allestito con sensori e monitor per lettura dati in continuo

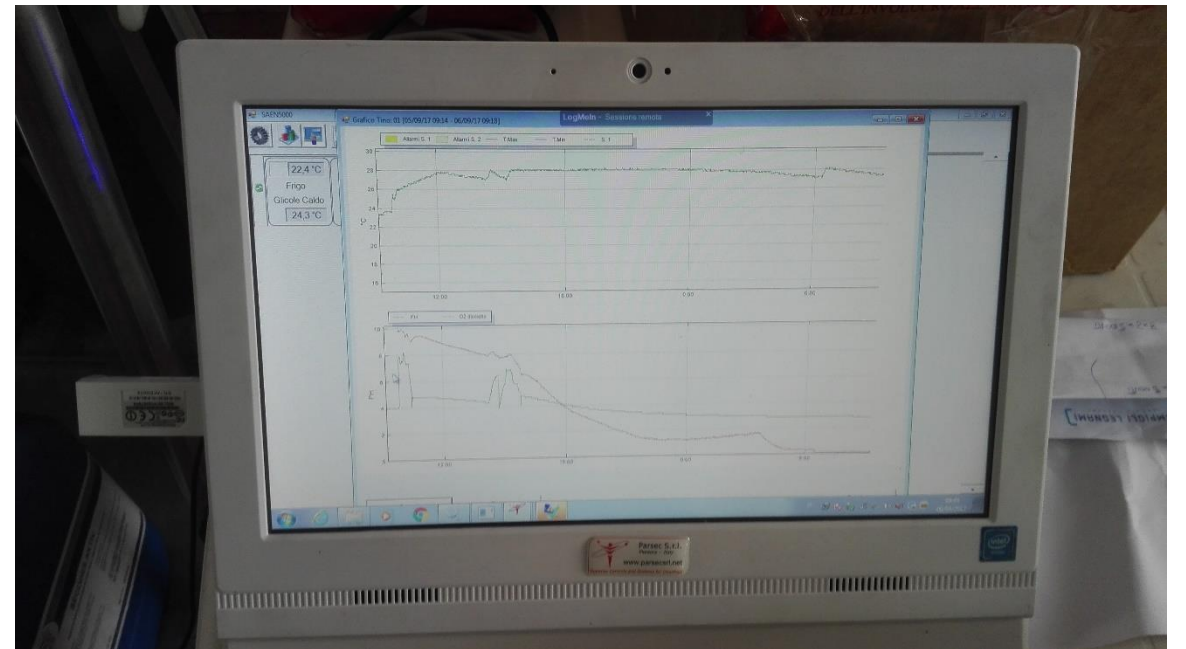

Dosatori nutrienti





Separazione delle
cellule mediante
centrifugazione



La pasta di lievito



I preparati di
lievito pronti per
essere inoculati



Pulizia del tino



